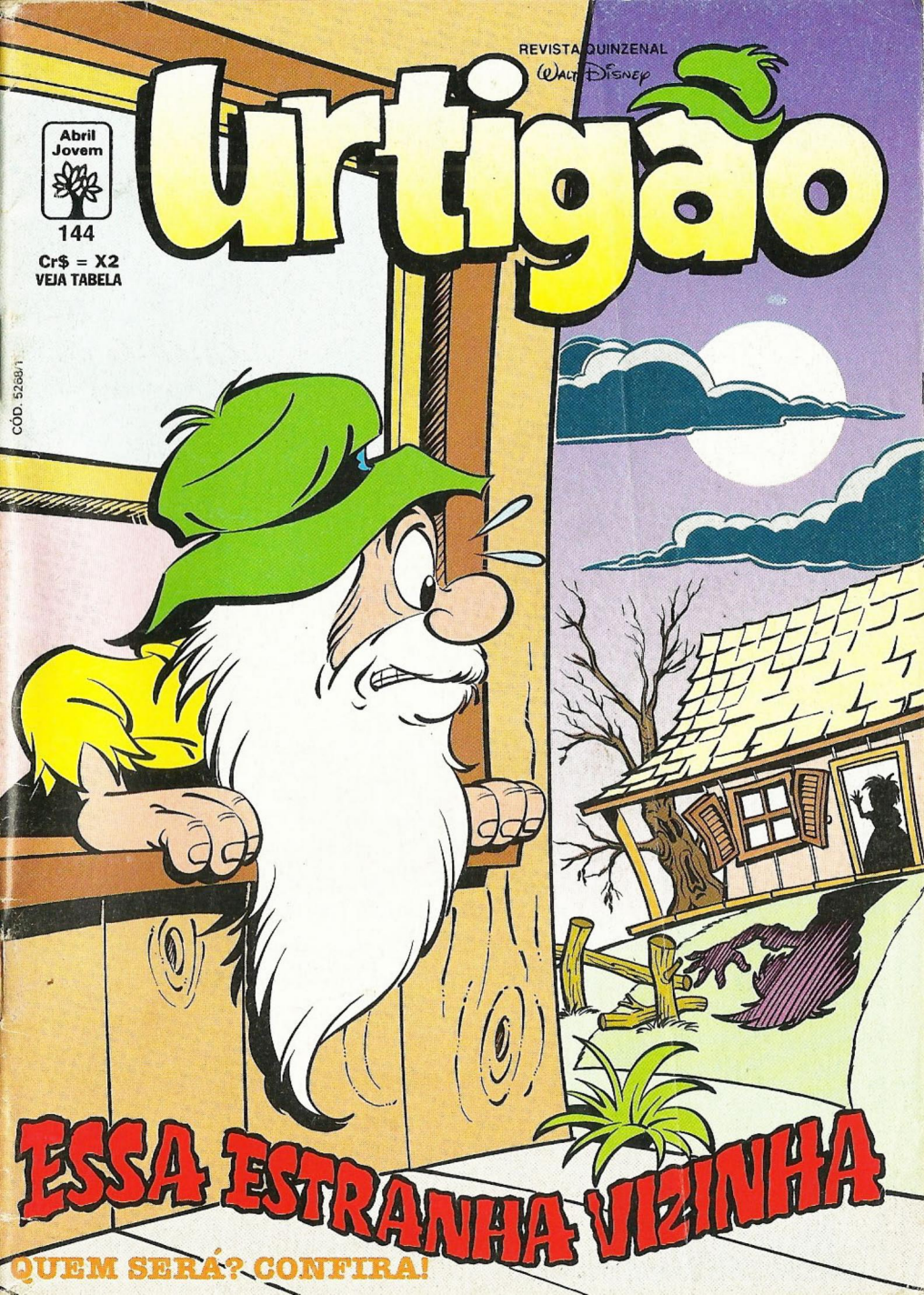
REVISTA QUINZENAL
Walt Disney
Urtigão
Abril Jovem
144
Cr$ = X2
VEJA TABELA
CÓD. 5268/1
ESSA ESTRANHA VIZINHA
QUEM SERÁ? CONFIRA!

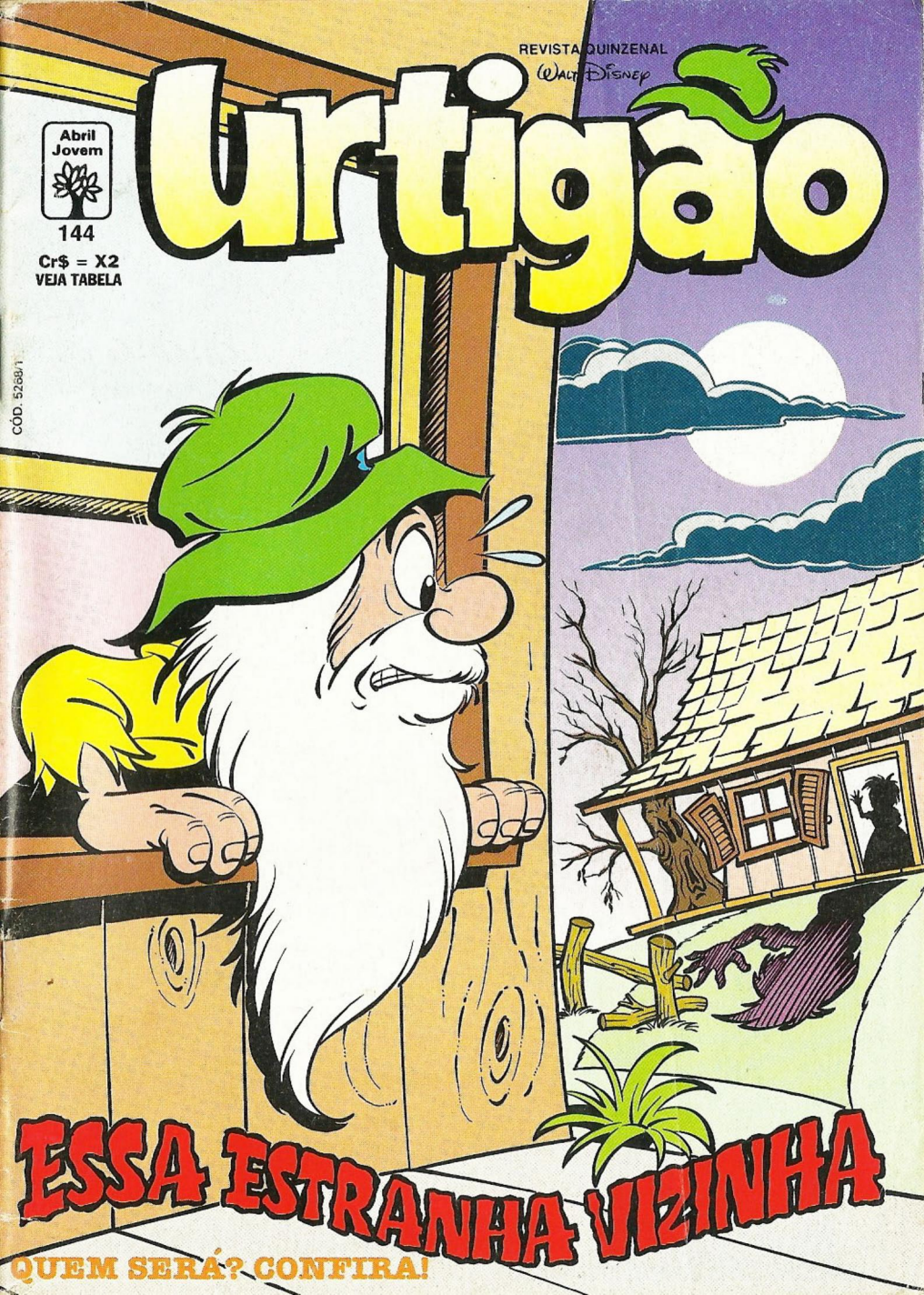
REVISTA QUINZENAL
Walt Disney
Urtigão
Abril Jovem
144
Cr$ = X2
VEJA TABELA
CÓD. 5268/1
ESSA ESTRANHA VIZINHA
QUEM SERÁ? CONFIRA!

O POSTO DE SERVIÇOS MAIS QUENTE DA CIDADE!

AUTO CENTER M.D.

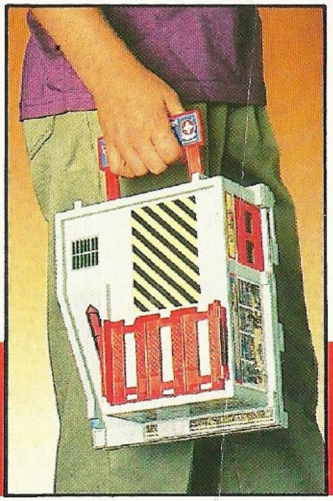

Um incrível conjunto de prestações de serviços! Tem posto de gasolina, estacionamento e oficina. Tudo para deixar seus carrinhos Hot Wheels com tudo em cima!

Portátil! Pra você brincar onde quiser.

Sob licença de Mattel Inc. El Segundo, Cal., USA.

Conheça a coleção *HOT WHEELS 92.* São 35 réplicas dos carros mais famosos do mundo!

Walt Disney

URTIGÃO, FIRMINA E MIN

ESSA ESTRANHA VIZINHA

TARDE DA NOITE... UM CAMINHÃO DE MUDANÇAS SE APROXIMA DO SÍTIO DO URTIGÃO...

Banca de Revistas Usadas
Compro - Troco - Vendo
Av. Rep. Argentina, 3620
Esquina c/ Av. Pres. Kennedy
Curitiba - Paraná

SÍTIO DO URTIGÃO

SÍTIO DA CHICA LAMITOSA

TRANS TORNO MUDANÇAS

BRAM!

B920092 - UT 144/1

HUM... PARECE QUE O URTIGÃO TEM NOVOS VIZINHOS!

SÍTIO DA CHICA LAMITOSA

VENDE-SE

VENDIDO

TRANS TORNO MUDANÇAS

BRAM!

QUANDO O SOR RAIÁ... ♫ EU VÔ CAPINÁ... ♫

© DISNEY

!AU!
AUF!
BLAM!
SAI, SEU ESQUISITO! NUM É A MAMÃE!
TONINHO!
GROF!
SAIA JÁ DE CIMA DO URTIGÃO! NÃO DEVEMOS CHAMUSCAR NOSSOS VIZINHOS SEM QUE ELES PEÇAM!
MADAMA MIN?
O QUE OCÊ TÁ FAZENO PUR ESSAS BANDA, BRUXA?
RI, RI! COMPRE! O SÍTIO VIZINHO AO SEU!
O SÍTIO DA CHICA LAMITOSA? AQUILO TÁ EM PETIÇÃO DE MISÉRIA!
POIS É PERFEITO PRA MINHA PLANTAÇÃO DE NHOCS!
PRANTAÇÃO DE NHOQUE?
NÃO, DE NHOCS! É UMA PLANTA CUJO POLEN É BOM PRA BERRUGAS!

AH, ELA CURA AS BERRUGA?
NÃO! ELA AUMENTA AS BERRUGAS!

É UM VELHO SONHO MEU... TER UM SÍTIO E PLANTAR NHOCS! TCHAU, ÚRTI!
MAIS BEM DO MEU LADO?!

PERCISO ACHÁ UM JEITO DE ME LIVRÁ DESSA BRUXA!
OCÊ NUM PODE EXPURSÁ ELA! MIÓ APRENDÊ A CONVIVÊ!

A FIRMINA TÁ CERTA! DESPOIS, O QUE EU PODIA FAZÊ CONTRA UMA BRUXA?

VÔ APROVEITÁ QUE O DIA TÁ BLINITO E CAPINÁ BASTANTE!

ARGH! QUE DIA HORROROSO!

COM UM TEMPO DESSES, MINHAS MUDAS DE NHOCS JAMAIS PEGARÃO!

AH, QUE DIA FELIZ! VÔ CAPINÁ INTÉ RACHÁ O NARIZ!

CABRUM!
CHUA!

EU CORTO MINHA BARBA SE ISSO NUM FÔ BRUXARIA! CORTO, SIM!
VUCH!
CRAC!

QUE TEMPO INFELIZ DE MARAVILHOSO!
PLOCH!

ESCUITA AQUI, SUA BRUXA VÉIA...
AH, URTIGÃO! VOCÊ FALA ISSO SÓ PRA ME AGRADAR!
PING!
PING!

HUM... SERÁ QUE O URTIGÃO CONTINUA CAPINANO NESSA CHUVARADA?

FOI OCÊ, QUE ARRUMÔ ESSA TEMPESTADE, TINHOSA?
É CLARO! ASSIM POSSO PLANTAR MINHAS NHOCS!

Ô DIACHO! NUM É ANSIM QUE SE PRANTA, SÔ!
?!

OCÊ TEM QUE FAZÊ UM BURACO NA TERRA E COLOCÁ A SEMENTE DRENTO, SUA ANTA!
PUUXA...

ETA! NUM É QUE A DANADA JÁ TÁ BROTANO?
POP!
POP!
POP!

VIVA! MINHAS NHOCS PEGARAM!
RÁ, RÁ, RÁ!
CHLÉP!
POP!
POP!
POP!

BRAM!
BLAM!

É OCÊ, URTIGÃO? JÁ TAVA PREOCUPADA E...

MINHA NOSSA! O QUE ACONTECEU?

TSC, TSC! NÃO DEVEMOS DEVORAR OS VIZINHOS! É MUITO FEIO! DEPOIS, ELE IA TE DAR INDIGESTÃO...
CHUIF!

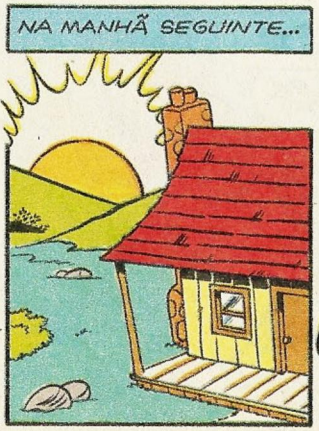
NA MANHÃ SEGUINTE...

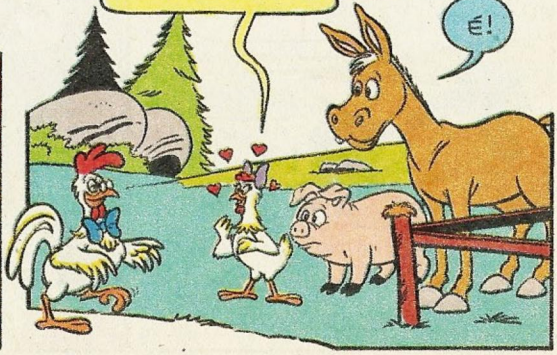
DESPOIS QUE O CAUBI FEIS PÓIS-GRADUAÇÃO EM COCORICÓ, TÁ UM LUXO SÓ!
É!

SILÊNCIO!
PSS!
ARRAM!
CO CORIII...
...COCÓ!
nova sinfonia
nova sinfonia
nova sinfonia
ÓINC!
IÓÓÓ!
CÓ!
LIÉ... O QUE ACONTECEU?
UM-DOIS... TRÊS-QUATRO...
DANÔ-SE!
OCÊ QUÉ MATÁ MEUS BICHO DO CORAÇÃO?
ORA! SÓ ESTOU FAZENDO MINHA AERÓBICA BRUXAL!

AGORA VÔ TÊ QUE LEVÁ MEUS ANIMAR PRO PISCÓLOGO!
VÔ, SIM!

FALANO EM ANIMAR... CADÊ O CÃO?

JÁ SEI! AS NHOC DEVORARO O COITADO!
TÔ INO, FIER COMPANHERO!

RÊ, RÊ, RÊ!
HUM... PARECE QUE O CÃO NUM TÁ AQUI, NÃO!

NHOC!

TÔ OVINO UMA BARUIERA LÁ FORA... O QUE SERÁ?*
SEI LÁ! JOGA AÍ...*
SORTA! A!!!!
NHOC!
* JÁ TRADUZIDO

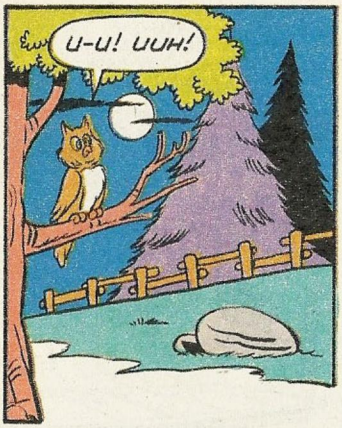
U-U! UUH!

OCÊ TEM QUE APRENDÊ A LIDÁ COS VIZINHO!
EU QUERO ELA BEM LONGE DAQUI!

EU MOSTRO COMO SE FAIS... VÔ PEDI UMA XICRA DE AÇUCA E VAMO PROSEÁ!
GRUNF!

VIXE! PRA QUE TANTA VASSORA?

VIZINHA! VAMOS ENTRANDO! ESTOU DANDO UMA FESTA!
SERÁ QUE OCÊ TEM UM TANTINHO DE AÇUCA...

E ESSAS VASSORA, MIN? É PRA ARGUMA FAXINA?
FAXINA? RI, RI! ADORO SEU SENSO DE HUMOR!

GENTE, ESSA É A FIRMINA... MINHA VIZINHA!
E AÍ?
BELEZA?
OI!
GRUP!

A FIRMINA TÁ DEMORANO... E TÁ A MAIÓ BARUIERA NAQUIELA TAPERA!

ESTRANHO... ELA INSISTIU DEMAIS PRA PROSEÁ CUM A BRUXA!
RACIOCÍNIO
UNGH!
LADEIRA DO PENSAMENTO

É CRARO! A FIRMINA É UMA BRUXA TAMÉM! DESCOBRI O SEGREDO DELA!

APOSTO QUE SE EU FÔ INTÉ LÁ, PEGO AS DUAS FAZENO BRUXARIA! VÔ COLOCÁ UM DISFARCE PRAS NHOC NUM ME RECONHECÊ!

DEIXE-ME ADIVINHAR SEU TIPO SANGÜÍNEO... HUM... "A" POSITIVO, CERTO?
AH, SEU BARÃO GOVEIA HAORTA... O SINHÔ É DEMAIS!

DEPOIS DA MEIA-NOITE, TODO MUNDO VAI LÁ PRA FORA UIVAR!

CONSEGUI ENGANÁ AS NHOC! AGORA, CADÊ A FIRMINA?

ARRÁ! PEGUEI OCÊ, SUA BRUXA ENRUSTIDA!
HEIN?

AAAHHH!
COM MIL TROVÕES!
DE ONDE VEIO ISSO?
SOCORRO!
CRÁS!
FUJAM TODOS!

O QUE ACONTECEU?
ARA, URTIGÃO! OCÊ NUM SABE QUE ESSA MONSTRAIADA TEM MEDO DE PAPAI NOER?

CAIM!
VAMOS EMBORA, TONINHO! ANTES QUE ELE COMECE A BEIJAR CRIANÇAS E DAR PRESENTES!

ESSA FOI BOA!
QUE HORA PRA COLOCA' A SUA ÚNICA FANTASIA!

VIVA! TÔ LIVRE DA BRUXA!
QUE PATRÃO MAIS *INGNORANTE!*

NO DIA SEGUINTE...
É O ESPANTAIO MAIS ESQUISITO QUE EU JÁ VI!
PRONTO! FICÔ BÃO, NÉ?

ARA! ELE TEM SUAS UTILIDADE, ORESTES TÃO! TEM, SIM!
?!

fim

Instituto Universal Brasileiro

Faça você também o que já fizeram 3.100.000
Três milhões e cem mil pessoas que já estudaram no
INSTITUTO UNIVERSAL BRASILEIRO

Nossa escola atinge todos os pontos do território brasileiro, oferecendo através do ensino a distância cursos profissionalizantes livres, apresentados de forma simples, clara e objetiva, utilizando sempre os mais modernos e avançados recursos didáticos.

Nossa equipe pedagógica especializada nesta modalidade de ensino, coloca-se à sua disposição, dando-lhe toda a assistência para que você aproveite ao máximo o seu curso.

LANÇAMENTO!

- JARDINAGEM
- ELETRÔNICA BÁSICA RADIOTÉCNICA E ÁUDIO TELEVISÃO (P.B. e a Cores)
- DESENHO ARTÍSTICO E PUBLICITÁRIO
- SUPLETIVO DE 1º GRAU
- VIOLÃO
- MECÂNICA DE AUTOMOVEIS
- CORTE E COSTURA
- FOTOGRAFIA
- SUPLETIVO DE 2º GRAU
- AGROPECUÁRIA
- AUXILIAR DE ESCRITÓRIO
- MESTRE DE OBRAS (edificações)
- CONTABILIDADE PRÁTICA
- ESPECIALIZAÇÃO EM VIDEOCASSETE
- BORDADO, TRICÔ E CROCHÊ
- DESENHO ARQUITETÔNICO
- DESENHO DE MECÂNICA
- MECANICA GERAL
- ELETRÔNICA DIGITAL
- AUXILIAR EM ADMINISTRAÇÃO DE EMPRESAS
- INGLÊS
- MECÂNICA DE MOTO
- ELETRICIDADE DE AUTOMÓVEIS
- TORNEIRO MECÂNICO
- REFRIGERAÇÃO E AR CONDICIONADO
- TÉCNICAS DE VENDAS
- INFORMÁTICA
- BELEZA DA MULHER
- ELETRICIDADE

12 UNIDADES DE ATENDIMENTO NO BRASIL
E 1 EM PORTUGAL À SUA DISPOSIÇÃO:

SÃO PAULO - CAPITAL - CENTRO
Av. Rio Branco, 781 (esq. com Av. Duque de Caxias)
SÃO PAULO - CAPITAL - STO AMARO
Largo Treze de Maio, 520, 3º and. - Conj. 31
ADAMANTINA - EST. SP
Av. Ademar de Barros, 120, 4º andar Sala 403
AMPARO - EST. SÃO PAULO
Av. Bernardino de Campos, 37
ANDRADINA - EST. SÃO PAULO
R. Presidente Vargas, 1063
ARAÇATUBA - EST. SÃO PAULO
Rua Bandeirantes, 875
BRAGANÇA PAULISTA - EST. SP
Rua Cel. Teófilo Lemé, 591
DRACENA - EST. SÃO PAULO
Av. Presidente Vargas, 823, 3º and - S/301
TUPÃ - EST. SÃO PAULO
Rua Cherentes, 250, 1º andar
RIO DE JANEIRO
Rua Riachuelo, 159 (próximo aos Arcos da Lapa)
SALVADOR
Rua Marujos do Brasil, 5-B - Ed. Andre Luis - Bairro Tororó
BELO HORIZONTE
Av. Amazonas, 115, 2º andar s.208

PORTUGAL - Rua dos Sapateiros, 173 - 3º Esq. Sala B
1.136 - Lisboa - Codex - Apartado 21.586

INSTITUTO UNIVERSAL BRASILEIRO 51 ANOS

51 ANOS DE EXPERIÊNCIA DEDICADOS AO ENSINO A DISTÂNCIA!

INSTITUTO UNIVERSAL BRASILEIRO YO - 144
Av. Rio Branco, 781 - Caixa Postal 5058 - São Paulo - CEP 01051

Sr. Diretor, peço Grátis o folheto sobre o(s) curso(s) profissionalizante(s) livre(s) de _____

NOME _____
RUA _____ Nº _____
CEP _____ BAIRRO _____ CX. POSTAL _____
CIDADE _____ ESTADO _____

BRINQUE COM O Urtigão

MISTUREX

Descubra os seis animais que formam esta criatura.

Resp.: Veado, tucano, girafa, zebra, tubarão e elefante.

Walt Disney

URTIGÃO E FIRMINA

MEU FORNO DE BARRO

MAIS UMA COIERADA DE BARRO AQUI E O FORNO TÁ PRONTO!

B920163 - UT 144/2

VAMO VÊ SE ELE É BÃO DE QUENTURA!

ARA, VÃO SE ANINHÁ NOTRO LUGÁ! XÔ! FORA!
CORT!

PEDI PRO URTIGÃO FAZÊ O FORNO... PRA MIM!

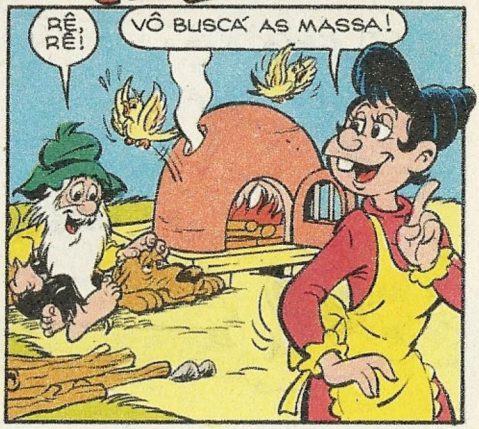
RÊ, RÊ!
VÔ BUSCÁ AS MASSA!

VIXE! JÁ TÁ ARDENO!

SERÁ QUE PUR AQUI TEM SAPO? QUERO FAZÊ CRIAÇÃO...

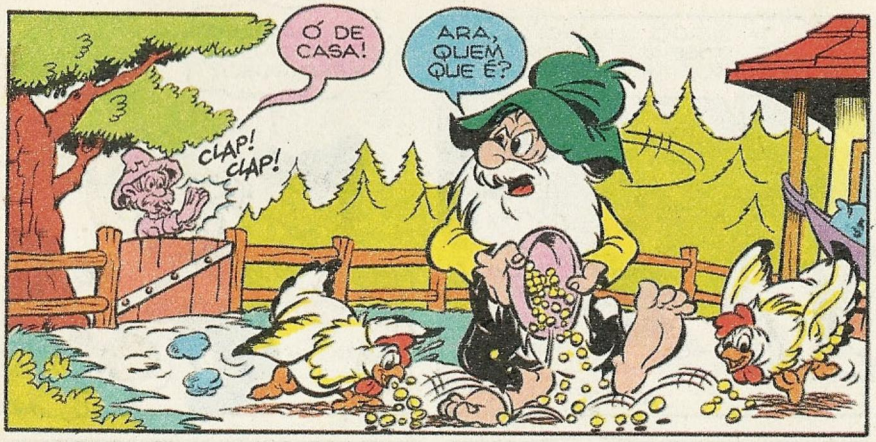
Ó DE CASA!
ARA, QUEM QUE É?
CLAP! CLAP!

BATARDE, CUMPÁDI URTIGA! PUR ACASÓ AQUI HÁ SAPÃO?

CRARO, SÔ! SENTIU O CHERINHO, HEIN?

TAÍ, Ó... MIÓ DO QUE UM VURCÃO EM CHAMA!

PERA!! HÁ SAPÃO NO FORNO?!

TÁ SURDO, CUMPÁDI? SE EU DISSE QUE NO FORNO ASSA PÃO... ASSA PÃO, ARA!

TÁ CHAMANO O URTIGÃO DE MENTIROSO?
ELE PERCISA VÊ PRA CRÊ!

ÓIA AQUI!

TÁ VENO CUM SEUS ÓIO? MEU FORNO ASSA PÃO, SIM! MAIS OCÊ NUM VAI COMÊ, NÃO!

AAAH... ASSA PÃO E HÁ SAPÃO! RÁ, RÁ, RÁ, RÁ!

RI, RI, RI, RI! HÁ SAPÃO E ASSA PÃO!
O QUE SERÁ QUE DEU NELE?!
?

fim

Pessoal!
Olha só que dica legal!
Docinhos de nozes pra vocês
fazerem no Natal!

NATAR CUM NOZES

VOCÊ PRECISA DE:

- 1 lata de leite condensado
- 1 colher (sopa) bem cheia de chocolate
- 200 gramas de nozes moídas
- 250 gramas de biscoitos de maisena
- açúcar

FAÇA ASSIM:

1) Bata os biscoitos no liquidificador.

2) Agora coloque numa tigela e misture bem com as nozes, o chocolate e o leite condensado.

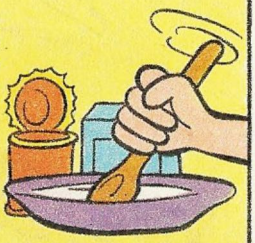

3) Faça docinhos redondos e passe no açúcar.

4) Coloque em forminhas de papel e... "um delicioso Natar proceis!"

Barbie CONTA TUDO!

Álbum de Recordações

Você não pode perder esta edição quentíssima! Barbie fala de sua vida, conta como virou modelo e mostra fotos exclusivas pra você. Tem também *Dicas de Verão*, pra você curtir esta estação maravilhosa numa boa e mais um montão de aventuras superagitadas!

Nas bancas

Abril Jovem

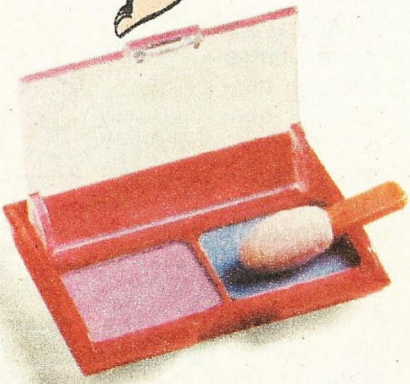

GRÁTIS!

Um estojo de maquilagem da Barbie, pra você usar!

© MATTEL INC.

WALT DISNEY

URTIGÃO

CÓDIGO DOS ESPERTINHOS

ALÔ! LIMA? AQUI É O GÉRSON, DA FILIAL!

FALA, GERSÃO! VOCÊ VEM JOGAR BOLA, HOJE?

LIMA LANDRO

CÓD

B920140 - UT 144/3

HUM... O PRIMEIRO BOBOCA QUE APARECER, NÉ?

SÃO OS OVOS DE PATO QUE EU ENCOMENDEI PRO MEU PATRÃO?

ÓIA, OS PATO NUM BOTARO, NÃO! SÓ AS PATA, SEU GERSO!
CLARO! HUMPF!

UÉ! TÁ CHATEADO, SÔ?
FUI CONVIDADO PRA JOG... HÃ... PRA UMA REUNIÃO, MAS NÃO POSSO IR!

A NÃO SER QUE VOCÊ QUEBRE UM GALHO PRA MIM...

ENTÃO...
ALÔ, LIMA? JÁ TENHO UM GRANDE SUBSTITUTO! É O *URTIGÃO!*

RÁ, RÁ! URTIGÃO... QUE NOME! ENSINA DIREITO O QUE ELE TEM A FAZER, HEIN?

ENTÃO, É SÓ ANOTAR O CÓDIGO DA MENSAGEM QUE O LIMA VAI TRANSMITIR, CERTO?

ETA LASQUERA! ÓIA ELI AQUI NUM ESCRITÓRIO!

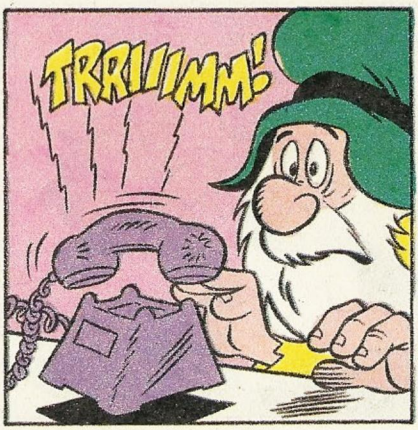
TRRIIIMM!

SERÁ QUE O TAL URTIGÃO ABANDONOU O POSTO?
CÓDIG

ALÔ! Ô, URTIGÃO! É VOCÊ?!

FALA, HOMEM!

FALA' O QUÊ?

UFA! VOCÊ ESTA' AI'! ANOTE O CODIGO QUE EU VOU TRANSMITIR!

B DE BANANA, L DE LINGUIÇA, P DE PÃO!

PRONTO! PODE DESLIGAR, URTIGÃO! DESLIGUE, VAMOS!

UÉ! MAIS EU NEM ANOTEI... TÔ SEM MEU OCRUS!

ESCRITÓRIO
JÁ VÔ DÁ UM JEITO DE DEXÁ A MENSAGE PRO SEU GERSO!

NA MANHÃ SEGUINTE...
ESCRITÓRIO
SERÁ QUE O URTIGÃO ANOTOU O CÓDIGO DIREITO?

ORA! O QUE É ISSO?! UMA QUITANDA?

O QUE ACONTECEU, URTIGÃO? NÃO ACHEI CÓDIGO ALGUM!

NUM ACHÔ? ARGUÉM PASSÔ LÁ E COMEU A MENSAGE?

TAÍ, Ó! A VÓIS DO TELEFONE DISSE BANANA, LINGÜIÇA E PÃO!

DEPOIS...
QUANDO ELE ME MOSTROU A MENSAGEM, NÃO ACREDITE! (NHAM! NHAM!)
RÁ, RÁ! O MATUTO LEVOU AO PÉ DA LETRA!
CÓDIGOS

QUE TAL A GENTE CONTINUAR A BRINCADEIRA?

LEGAL! MAS EU QUERO METADE DOS CÓDIGOS! RI, RI, RI!

ENTÃO...
CAPRICHA AÍ, MEU ASSISTENTE! ATENÇÃO NO CÓDIGO!

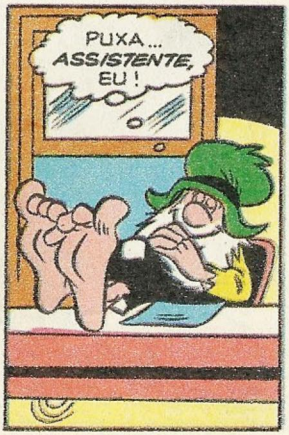
PUXA... ASSISTENTE, EU!

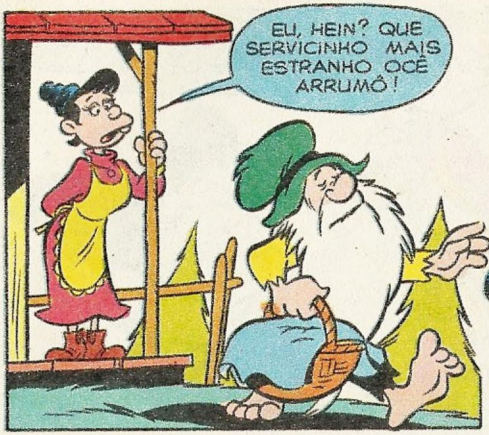
EU, HEIN? QUE SERVICINHO MAIS ESTRANHO OCÊ ARRUMÓ!

C DE CALADA! I DE INVEJOSA!

DIAS DEPOIS...
JÁ VAI, SÔ!
TRRUMM!

ALÔ? É O URTIGÃO? ANOTE AÍ O CÓDIGO!

U DE CACHOS DE UVA, G DE DUAS GALINHAS, P DE DOIS PERUS!

RÁ, RÁ, RÁ! MOLEZA! TUDO NO PAPO!

FIRMINA! (CHOMP!) HOJE EU VÔ PERCISÁ DAQUELE SACO DE CARREGÁ FARINHA!
PERAÍ, URTIGÃO! ESSE TAR CÓDIGO NUM PASSÔ DOS LIMITE NÃO?
DEXA CUMIGO! EU RESORVO ISSO!
FIRIFIFIU!
O QUE OCÊ VAI FAZÊ?
CATÁ OS CÓDIGO PRO SEU GERSO, UAI!
7 DE TEIMOSO! 8 DE BOBAIÃO!

VEM PRA CÁ, LIMA! VAMOS DIVIDIR OS CÓDIGOS! RU, RU, RU!

ENTÃO...

HUM! QUE CHEIRO!
NOSSA!

ABRA DE UMA VEZ!

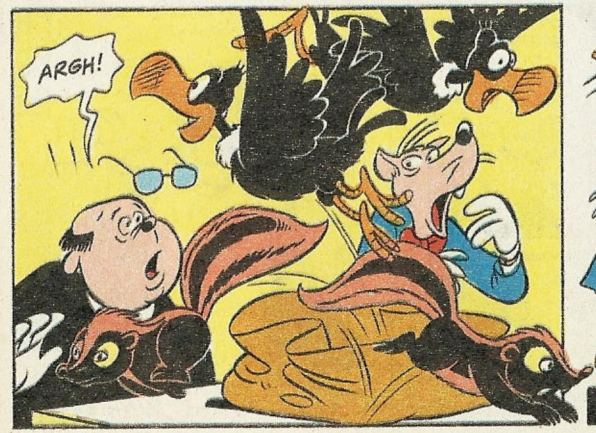
ARGH!

FORA!

UFA! ESSA EU NÃO ENTENDI!
QUE MENSAGEM MAIS DOIDA!

TEM MAIS CÓDIGO NO SACO!

PEDRA?

SERVE PRA FAZÊ UMA SOPA DAS BOA!

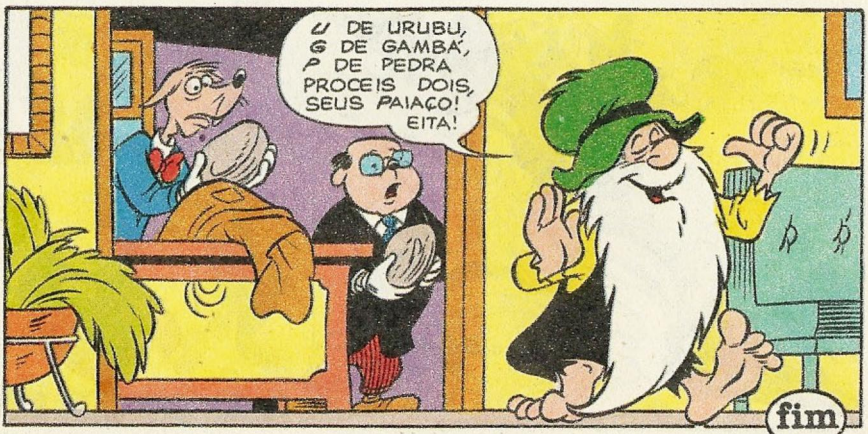
U DE URUBU, G DE GAMBÁ, P DE PEDRA PROCEIS DOIS, SEUS PAIAÇO! EITA!

fim

CRUBE

CLUBE TROCA SEIS POR MEIA DÚZIA — revistas em quadrinhos. Caixa Postal 146 - 89290-000 - São Bento do Sul - SC.

CÃO OU QUENO?

"Urtigão, por que você não muda o nome do Cão pra Queno? Pode ser que ele goste! Aqui vão uns versos:

Urtigão, meu amigo
eu adoro seu sorriso
e o seu cão que
ganhou osso de montão
e pra você um aperto de mão"

Marley Campelo Serra (11 anos)
Fortaleza - CE

Óia, Marley! O Cão consurtô um numerologista animar e esse tar disse que ele tinha era cara de Cão memo, que num adianta mudá de nome, não!

TÁ QUERENO VENDÊ

PATO DONALD 1606, 1774, 1827, 1879, 1906 a 1933; URTIGÃO 3, 19 a 21, 42, 43, 53, 58, 59, 62 a 65, 69, 76, 77, 79, 80, 82 a 86, 90 a 119; ZÉ CARIOCA 1810, 1869, 1882, 1892, 1896, 1899 a 1919: **Antônio João da Silva,** R. José Tavares Bastos, 40 - 09790 - São Bernardo do Campo - SP.

FOFOCA DA ROÇA

De: **Vanderlei Dissenha**
Campo Mourão - PR

Para: **Andrea Cusma**
Curitiba - PR

"Você não me ensinou a te esquecer, só me ensinou a te querer..."

Ah, pra esquecê é fácir! Eu ensino... fica debaxo de uma jaquera inté caí uma jaca na sua cabeça. Mais ocê prefere memo é alembrá da Andrea, né?

ADIVINHA

OCÊ SABE O QUE O SABÃO DISSE PRA ROPA?

SABÃO

Do leitor:
Delcio T. Ramos
Matinhos - PR

Resp.: "Por causa doçê, eu me desmancho todo!"

Editora Abril Jovem

Fundador: VICTOR CIVITA (1907 - 1990)

Diretoria: Roberto Civita, Richard Civita, Raymond Cohen, Angelo Rossi, Ike Zarmati

Diretor Superintendente: Ike Zarmati

Urtigão

Diretor-Gerente: Fabio Mendia

REDAÇÃO
Diretor: Júlio de Andrade Filho
Redatora-Chefe: Flávia Muniz
Editores: Claudinei Montes, Eduardo Perácio, Ivone A. Tonetto
Revisores: Dalva Nogueira de Lacerda, Edson Alves
Coordenador de Produção: Pedro Mingati
Auxiliar de Produção: Márcio Borges
Chefe de Arte: Euclides K. Miyaura
Desenhistas: Atila O. de Carvalho, Eli M. Leon, Luiz Podavin, Paulo R. C. Noely
Ilustrador: Aparecido F. Norberto
Argumentista: Arthur Faria Jr.
Letristas: Lilian T. M. Farias, Natanael A. Soares
Decorador: Sérgio Carpanese
Colorista: Miriam Cier C. Vieira
Titulador: Mauro Lucchini Pereira
Tradutor: José F. Rodrigues
Assistentes de Arte: Arnaldo Nincao, Roberto S. Moriama
Auxiliares de Arte: Gisele Faria, Vandré O. Silva
Atendimento ao Leitor: Roseli A. Silva
Coordenadora do Arquivo Editorial: Marta G. Fiasco

COMERCIAL
Diretor: Sérgio Fernandes dos Santos
Gerente de Produto: Joaquim Celestino
Analistas de Circulação: Carlos J. Vegas, Mônica G. Apuzzo

PUBLICIDADE
Diretor: Newton Fioratti
Gerente: Paulo Cassis

PROMOÇÕES E PROPAGANDA
Gerente: Maria Luiza Volponi

ADMINISTRAÇÃO E FINANÇAS
Diretor: Joares Ramos Barbosa

Diretor Responsável: Silvio Fukumoto

Urtigão é uma edição especial de Pato Donald n.º 1999. Publicação da Editora Abril Jovem S.A. **São Paulo - Redação, Publicidade, Administração e Correspondência:** R. Bela Cintra, 299, Cerqueira César, CEP 01415-000, Caixa Postal 2372, tel.: (011)257-0999. Telex: (011)22115. Telegramas: Editabril. **Assinatura Anual** - 12 pacotes Festival Disney (Urtigão / Tio Patinhas / Disney Especial / Disney Especial Reedição). **Preço da assinatura:** soma do preço de capa de cada revista que compõe o pacote vezes o respectivo número de edições ao ano. Ao fazer sua assinatura, exija a credencial do vendedor e pague somente com cheque nominal à Editora Abril S.A. A Editora Abril garante aos assinantes desta publicação que a interrupção definitiva da entrega dos exemplares contratados, sem que para isto tenha dado motivo o próprio assinante, implicará na restituição da parte do preço total antecipadamente pago, correspondente aos exemplares que não forem entregues. **Números atrasados:** ao preço da última edição em banca, por intermédio de seu jornaleiro ou no distribuidor Abril de sua cidade, ou diretamente na Dinap S/A - Distribuidora Nacional de Publicações, Caixa Postal 66.123, CEP 05350 - São Paulo - SP - tel.: (011) 268-2522. Atendemos as seis últimas edições, até o final do estoque. **Distribuidor em Portugal:** Distribuidora Jardim de Publicações Lda., Quinta Pau Varais, Azinhaga dos Fetais, 2685, Camarate, Lisboa. Todos os direitos reservados. **Data desta edição:** Dezembro/92 - n.º 144. Distribuída com exclusividade no país pela Dinap, São Paulo. Todos os direitos reservados. "Publicação especialmente autorizada por The Walt Disney Company."
Serviço ao Assinante: tel.: (011)823-9222

IMPRESSA NA DIVISÃO GRÁFICA DA EDITORA ABRIL S.A.

UM CLÁSSICO DE WALT DISNEY
Branca de Neve
e os Sete Anões
DOLBY STEREO
EM ALGUNS CINEMAS
DISTRIBUIÇÃO WARNER BROS.
©The Walt Disney Company
11 DE DEZEMBRO EXCLUSIVAMENTE NO CINEMA

Uma câmara de verdade por preço de brinquedo!

Na hora do seu presente de Natal, peça as novas **Câmaras Kodak Minnie e Mickey.** São coloridas, fáceis de usar e ainda tem um brinde-surpresa exclusivo.
Aproveite: porque Natal só tem uma vez no ano. E o preço desta câmara de verdade é mesmo uma brincadeira.

À
KODAK BRASILEIRA COM. IND. LTDA.
CENTRO DE INFORMAÇÃO AO CONSUMIDOR
Rua George Eastman, 213 - Morumbi
05690-900 - São Paulo - SP
Envie-me, GRÁTIS, um Brinde-Surpresa

©DISNEY

Kodak

Nome: _____ Tel. ( ) _____

Endereço: _____ CEP _____

Bairro: _____ Cidade: _____ Estado: _____

Data de Nascimento: _____

Uma câmara de verdade por preço de brinquedo!

Na hora do seu presente de Natal, peça as novas **Câmaras Kodak Minnie e Mickey.** São coloridas, fáceis de usar e ainda tem um brinde-surpresa exclusivo.
Aproveite: porque Natal só tem uma vez no ano. E o preço desta câmara de verdade é mesmo uma brincadeira.

À
KODAK BRASILEIRA COM. IND. LTDA.
CENTRO DE INFORMAÇÃO AO CONSUMIDOR
Rua George Eastman, 213 - Morumbi
05690-900 - São Paulo - SP
Envie-me, GRÁTIS, um Brinde-Surpresa

©DISNEY

Kodak

Nome: _____ Tel. ( ) _____

Endereço: _____ CEP _____

Bairro: _____ Cidade: _____ Estado: _____

Data de Nascimento: _____